

# NEOBOROCILLINA PROPOLMIELE+

Un rimedio naturale e innovativo per la protezione della gola



1

**BARRIERA PROTETTIVA  
PER LA MUCOSA OROFARINGEA**

2

**AZIONE  
EMOLLIENTE E LENITIVA**

3

**ANTIOSSIDANTE  
E CONTRO I MICROBI**

# NEBOROCILLINA PROPOLMIELE+

## COME AGISCE

Innovativa pastiglia  
dal **cuore liquido**

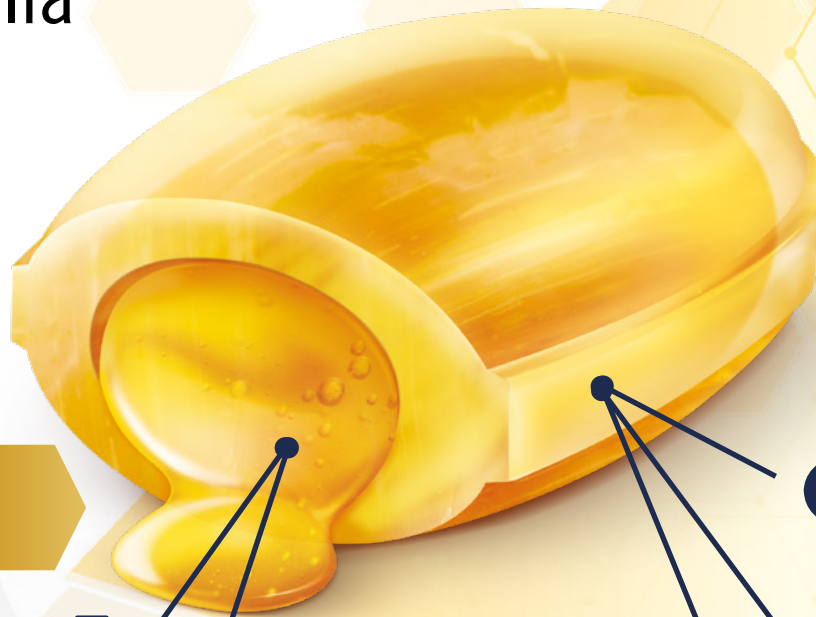

### CUORE LIQUIDO

**PROPOLIS M.E.D.**  
CONTRO I MICROBI,  
ANTIOSSIDANTE E MUCOADESIVO



**MIELE**  
AZIONE CONTRO I  
MICROBI E LENITIVA



### INVOLUCRO

**VITAMINE:**  
**NIACINA + BIOTINA**  
BENESSERE DELLA MUCOSA



**MALVA**  
AZIONE EMOLLIENTE E LENITIVA



**XILOGLUCANO + GLICERINA**  
BARRIERA PROTETTIVA SULLA MUCOSA



# NEOBOROCILLINA PROPOLMIELE+

L'interno della pastiglia dal cuore liquido racchiude una **formulazione innovativa**

**CUORE LIQUIDO**

## PROPOLIS M.E.D.



La propoli è una sostanza collosa prodotta dalle api dalle proprietà **antiossidanti** e **mucoadesive**.

La **PROPOLIS M.E.D.** ottenuta con la Multi Estrazione Dinamica (M.E.D.) garantisce:

- un contenuto costante di **polifenoli**
- maggiore disponibilità delle **sostanze funzionali** (con l'eliminazione delle sostanze inerti)
- maggiore **solubilità** in acqua e attività biologica
- assenza di **alcol**

Per questo rappresenta la miglior propoli del mercato

## MIELE



Il miele svolge diverse azioni:

- **Azione contro i microbi:** attribuita all'acidità e al contenuto di  $H_2O_2$
- **Barriera:** grazie all'alta viscosità e all'idrofilia (trattiene l'acqua) che lo rendono mucoadesivo
- **Lenitiva:** sulle mucose e sulla riduzione della tosse
- **Lubrificante:** grazie agli zuccheri che stimolano la secrezione di muco e saliva, con un effetto emolliente su faringe e laringe

# NEOBOROCILLINA PROPOLMIELE+

L'esterno della pastiglia crea una **barriera protettiva** per la mucosa orofaringea

## INVOLUCRO

### VITAMINE

La **Biotina** (Vitamina B8) **mantiene in buona salute le membrane mucose.**

La **Niacina** (Vitamina B3) **contribuisce al mantenimento di membrane mucose normali.**

### MALVA

Le mucillaggini e i polifenoli dell'estratto di foglie di malva garantiscono un'azione:

- **Lenitiva** sulle mucose della gola
- **Antitussiva** in caso di tosse secca
- **Contro i microbi** sui principali batteri

### XILOGLUCANO+GLICERINA

Lo **Xiloglucano** è un polisaccaride estratto dai semi di Tamarindo.

La sua struttura conferisce proprietà **mucoadesive**:

- «**trattiene**» per un tempo maggiore le molecole attive a contatto con la mucosa, aumentandone l'assorbimento.
- **forma una barriera fisica** che protegge la mucosa da agenti esterni e microorganismi, nonché allergeni.

La **Glicerina** aumenta ulteriormente la capacità mucoadesiva.



# IL PROCESSO DI INFIAMMAZIONE DELLA GOLA

1

**INFIAMMAZIONE**  
CAUSATA DA VIRUS  
E BATTERI

2

+ **DOLORE**  
+ **BRUCIORE**

3

RILASCIO DI BRADICHININE  
E MEDIATORI **DELL'INFIAMMAZIONE**

4

**STIMOLO**  
**DELLA TOSSE**

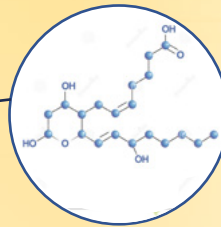
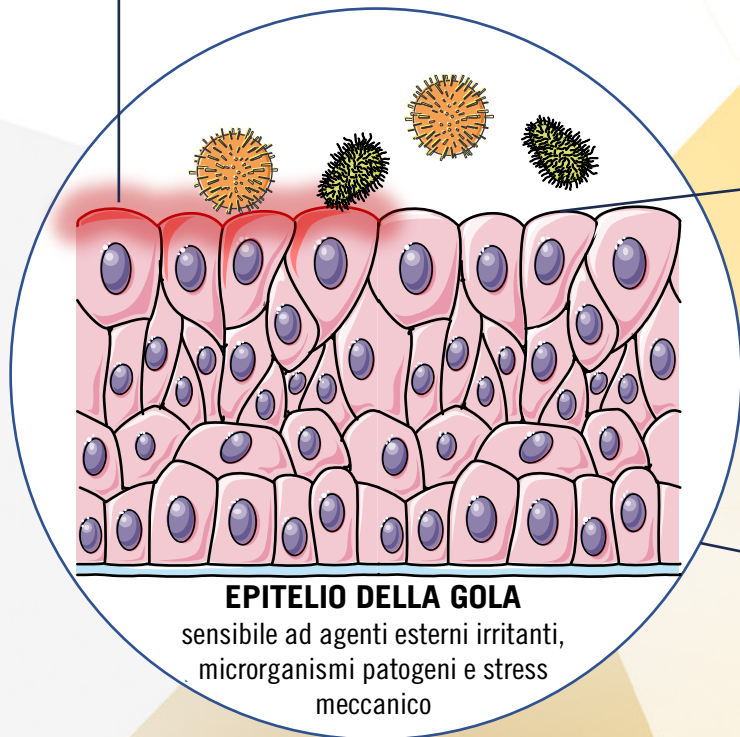

# IL MECCANISMO DI PROTEZIONE DI NEOBOROCILLINA PORPOLMIELE +

1

**EPITELIO DELLA GOLA  
PROTETTO DA UNO  
STRATO MUCOADESIVO**

Protetto meccanicamente grazie  
all'azione di **xiloglucano +  
glicerolo, miele e mucillagini  
della malva.**

Protetto fisiologicamente grazie  
all'azione di **Niacina e Biotina.**



2

**AZIONE CONTRO I MICROBI  
DI PROPOLIS M.E.D. E MIELE**

3

**AZIONE DI PROPOLIS  
M.E.D. MIELE E MALVA**

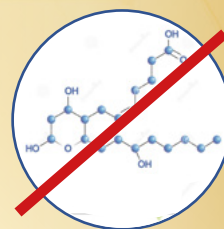
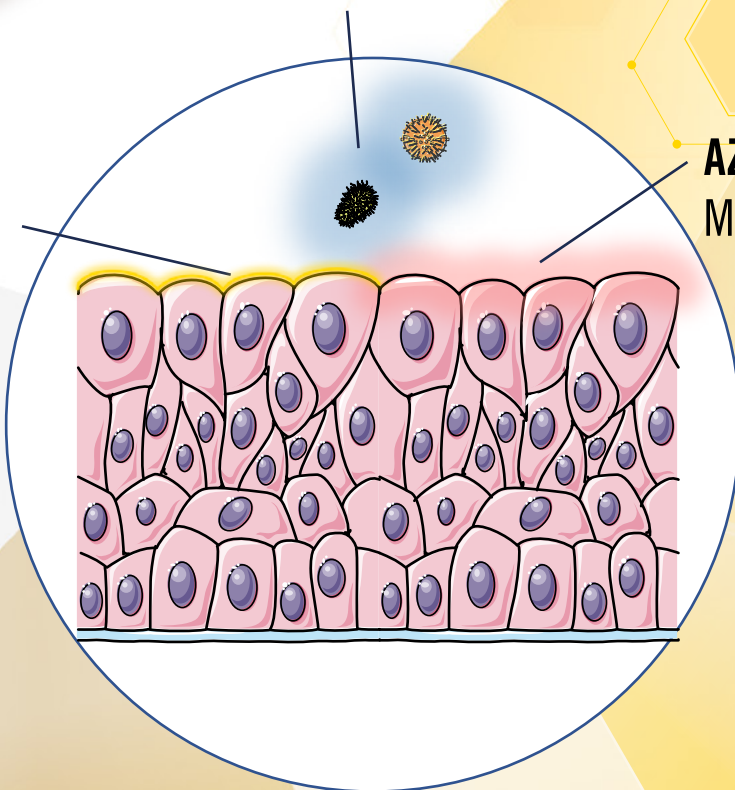

**MINORE RILASCIO DI BRADICHININE  
MINORE RILASCIO DI MEDIATORI  
DELL'INFIAMMAZIONE  
MINORE DOLORE  
MINIRE BRUCIORE**



# NEOBOROCILLINA PROPOLMIELE+

Un rimedio naturale e innovativo per la protezione della gola

## COMPOSIZIONE

### MIELE ED EUCALIPTO



### MIELE E LIMONE

### INTEGRATORE ALIMENTARE a base di:

PROPOLIS M.E.D.:	111 mg
MIELE:	3,03 g
XILOGLUCANO*:	2,3 mg
GLICERINA:	68 mg
MALVA:	206 mg
NIACINA (Vit. B3):	23 mg
BIOTINA (Vit. B8):	70 µg

\* Estratto da semi di tamarindo

### DOSAGGIO GIORNALIERO

Una Pastiglia al bisogno  
fino a un massimo di 5 al giorno.



Senza glutine, senza lattosio,  
senza coloranti

# neo Borocillina **PROPOLMIELE+**

**A BASE DI INGREDIENTI DI ORIGINE NATURALE  
PER IL BENESSERE DELLA GOLA, DA OGGI ANCHE IN SPRAY**

**1** **BARRIERA PROTETTIVA  
PER LA MUCOSA OROFARINGEA**

**2** **AZIONE  
EMOLLIENTE E LENITIVA**

**3** **ANTIOSSIDANTE  
E ANTIMICROBICO**

**NOVITÀ**



## INGREDIENTI



**PROPOLIS M.E.D.**



**MIELE**



**MALVA**



**VITAMINA B3**



**COMPLESSO DI GLICERINA E  
POLISACCARIDI DEL TAMARINDO**



**SENZA GLUTINE**



**SENZA LATTOSIO**